

Samenwerking

- Huisartsen en medisch specialisten
- Praktijkondersteuners
- Fysiovisie
- Combined Quality Care (VKB revalidatie)
- Claudicatio Net
- ParkinsonNet
- MS netwerk

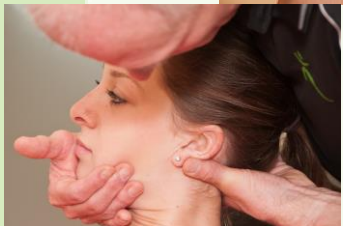

Informatie of afspraak maken?

Voor meer informatie of een afspraak te maken kunt u contact met ons opnemen of gewoon even binnenlopen.

Via onze website:
www.fysiotherapieusel.nl

Waar kunt u ons vinden?

Reusel

Gezondheidscentrum Reusel
Schutsboom 10
5541 RW Reusel
T 0497 641817
info@fysiotherapieusel.nl

Lage Mierde

Gezondheidscentrum Lage Mierde
Koningshoek 21b
5094 CD Lage Mierde
T 013 5902528
info@fysiotherapielagemierde.nl



FYSIOTHERAPIE &
MANUELE THERAPIE

Algemene Informatiefolder

Deze folder geeft u informatie over de gang van zaken in onze praktijk.



Deze folder geeft u informatie over de gang van zaken in onze praktijk

U kunt bij ons terecht voor hulp bij problemen met uw bewegingsapparaat. Dit geldt voor individuele behandeling en groepsbehandeling, curatief en preventief voor alle leeftijden.

Ons team bestaat uit 6 enthousiaste fysiotherapeuten, die regelmatig bijscholingen en cursussen volgen. Zij staan alle geregistreerd in het Centraal Kwaliteit Register van het KNGF. De praktijk is gecertificeerd volgens het HKZ certificatieschema Extramuraal Fysiotherapiepraktijken.

Door de verschillende specialisaties aanwezig in onze praktijk kunnen we heel makkelijk van elkaars vaardigheden en kennis gebruik maken, om u zo optimaal mogelijk te kunnen behandelen.

Afspraak maken/ bereikbaarheid

Onze praktijk is op werkdagen geopend vanaf 6.30 uur tot 20.00 uur (op vrijdag tot 18.00).

Wij zijn bereikbaar via onze website, per e-mail en telefonisch. Buiten werktijden en tijdens drukke momenten kunt u uw boodschap inspreken op een antwoordapparaat, u wordt dan zo snel mogelijk teruggebeld.

- Telefonisch op werkdagen: 6.30 – 20.00
- Aan de balie op werkdagen: 8.00 – 18.00
- E-mail: info@fysiotherapieusel.nl 24 uur p/dag
- Via www.fysiotherapieusel.nl 24 uur p/dag

Tarieven

Met de meeste zorgverzekeraars hebben we contracten afgesloten. Om te weten of uw verzekering fysiotherapie vergoedt, is het verstandig uw polis goed door te lezen of om contact op te nemen met uw zorgverzekeraar.

Aanmelden

Bij aanmelding wordt er gevraagd naar uw NAW gegevens, uw verzekering en, indien van toepassing, de verwijfsbrief. Het is van belang dat u duidelijk aangeeft om welke klacht het gaat en of u specifiek behandeld wilt worden door een gespecialiseerde fysiotherapeut.

DTF: Directe Toegankelijkheid Fysiotherapie

Sinds 01-01-2006 kunt u rechtstreeks naar de fysiotherapeut. Een verwijzing van huisarts of specialist is niet nodig. Uitzondering daarop zijn bepaalde chronische klachten. Informeer bij uw arts of fysiotherapeut.

Wat kunt u verwachten van de eerste afspraak

U neemt plaats in de wachtkamer en wordt op de afgesproken tijd door de fysiotherapeut opgehaald. De fysiotherapeut vraagt u enkele persoonsgegevens zodat een behandeldossier aangemaakt kan worden. Hierna wordt u gevraagd naar uw gezondheidsprobleem. Meestal wordt dit gesprek gevolgd door een onderzoek. Tijdens het onderzoek kan u gevraagd worden zich gedeeltelijk uit te kleden. Het onderzoek zal ongeveer 30 minuten in beslag nemen. Naar aanleiding van de resultaten uit dit onderzoek zal er een behandelplan opgesteld worden. Dit behandelplan zal de therapievorm en het aantal behandelingen omvatten en zal met u worden besproken. De fysiotherapeut maakt na afloop met u een nieuwe afspraak.

Bij de eerste afspraak neemt u mee:

- Eventueel de verwijfsbrief
- Uw ziektekostenverzekering gegevens
- Geldig identiteitsdocument
- Grote handdoek

Bij de tweede afspraak zal gestart worden met de behandeling van uw klacht. De duur van een behandeling zal gemiddeld 30 minuten bedragen (inclusief aan- en uitkleden).

Verhinderig

Dit graag zo spoedig mogelijk aan ons doorgeven. Afspraken die minder dan 24 uur van te voren zijn afgezegd kunnen bij u persoonlijk in rekening worden gebracht.

Hygiëne

Wij vragen u voor iedere behandeling een handdoek mee te nemen. In de oefenzaal graag binnensportschoenen dragen. Verder verwachten wij van u als patiënt/ cliënt dat u de persoonlijke hygiënische regels in acht neemt en zorgt voor een goede lichaamsverzorging.

Specialisaties

- Manuele Therapie
- Kinderfysiotherapie
- Bewegprogramma's voor o.a. COPD, Diabetes, Coronaire hartaandoeningen, Oncologie, Osteoporose en Arthrose
- Looptraining bij Claudicatio Intermittens (etalage benen)
- Fysiofitness (zie ook onze folder)
- ZwangerFit® (zie ook onze folder)
- Medical Taping
- Dry Needling